nötw. freier Lüftungsquerschnitt Attika: < 50 cm² / m

2 cm Fuge * 86 cm Breite = 172 cm² / m
abzgl. Reduzierung durch Insektenschutzgitter (ca. 70%) = 120 cm² / m > 50 cm² / m

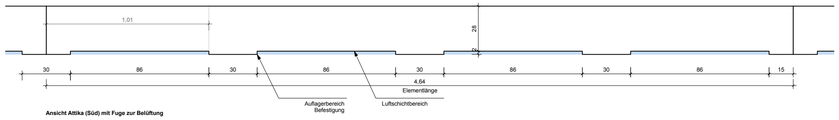

Ansicht Attika (Süd) mit Fuge zur Belüftung

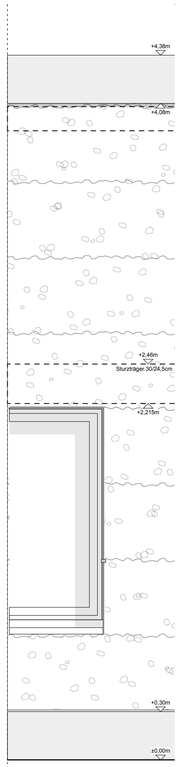

Teilansicht Fenster

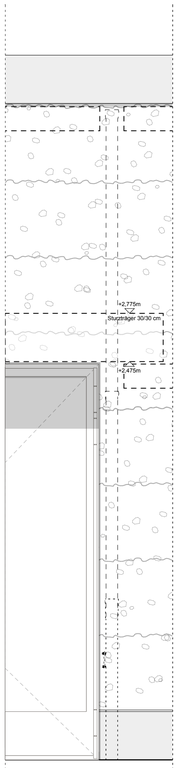

Teilansicht Tür

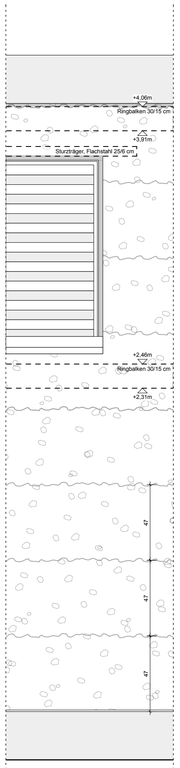

Teilansicht Gitter

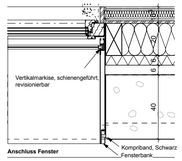

Anschluss Fenster

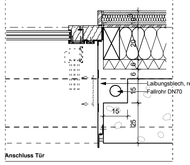

Anschluss Tür

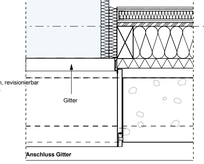

Anschluss Gitter

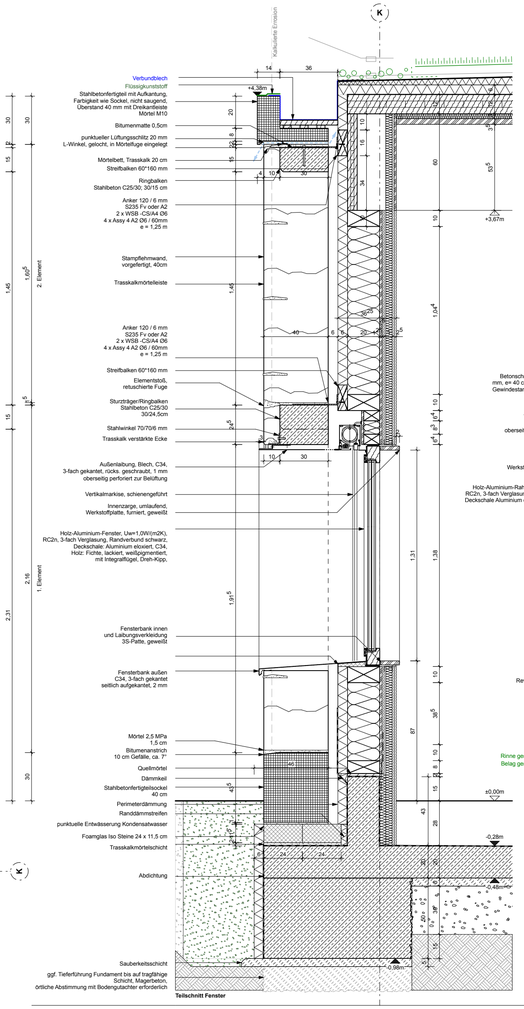

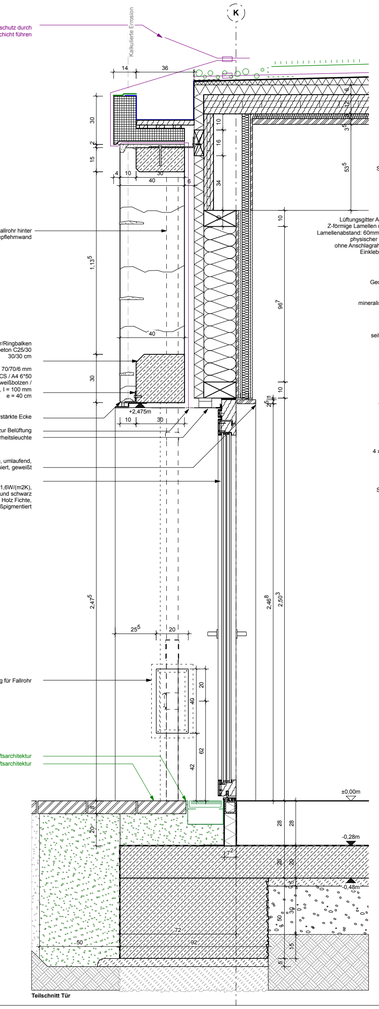

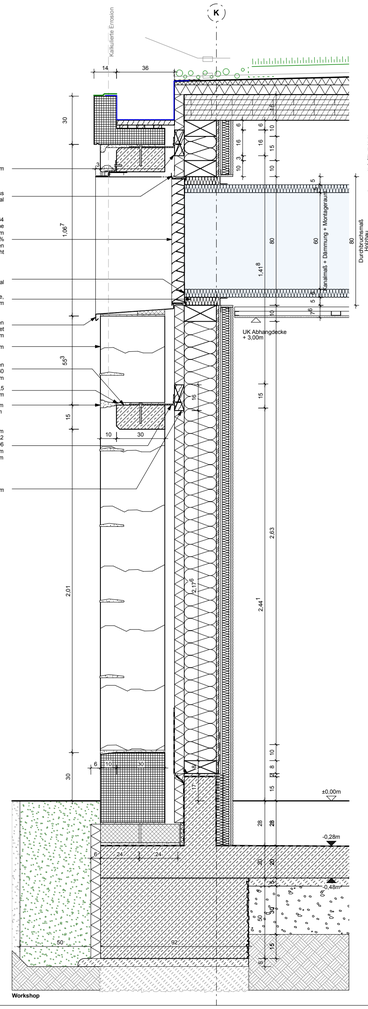

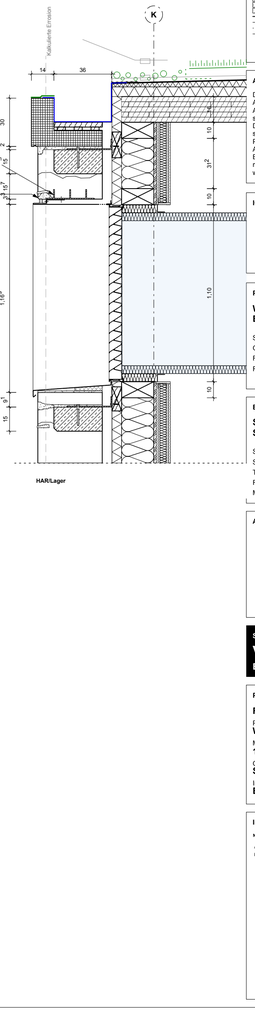

LEGENDE

Plansymbole

OKFF
OKRD

F30	Brandschutzbeschriftung	DIN 18008	Absturzsichernde Verglasung nach DIN 18008
RA	Rauchabzug		
RWA	Rauch- / Wärmeabzug		

Raumstempel

Raumnummer
Raumname

▲ UKRD	U Umfang
△ LKFD	A Fläche
▽ Abstand NHN	B Bodenbelag
▼ OKRD	D Deckenbelag

Bezugshöhen

UKRD
UKFD
OKFF
OKRD

Schraffuren & Linien

- Stahlbeton
- Betonfertigteil
- Beton unbewehrt
- Holz
- Holzwerkstoff
- Mauerwerk nicht tragend
- Mauerwerk tragend
- Dämmung
- Gipskarton
- Zementfaserplatte
- Boden angefüllt
- Boden gewachsen
- Sand
- Kies
- Bauteil geschnitten
- Bauteil Aufsicht
- Bauteil Aufsicht verdeckt
- Bauteil Untersicht

Schlitz- und Durchbruchplanung

WD 0.300.20
Fensterbank +0.30 OKRD

DD 0.20

Angaben Dimension & Lage
DD=Deckendurchbruch
BD=Bodendurchbruch
DS=Deckenschlitz
BS=Bodenschlitz
KB=Kernbohrung
GL=Grundleitung
WD=Wanddurchbruch
WS=Wandschlitz

- Bodendurchbruch
- Deckendurchbruch
- Wanddurchbruch
- Wand-/Bodenschlitz
- Deckenschlitz

AUSFÜHRUNGSPLANUNG

Diese Zeichnung ist nur in Verbindung mit sämtlichen zur Ausführung freigegebenen Planunterlagen der Architektenplanung gemäß Planliste gültig! Alle Maße sind örtlich, in eigener Verantwortung, vom AN zu prüfen! Durchbruchs-, Leerrohr-, Grundeitungs- und Blitzschutzplanung, Aussparungen, Türtechnik, RWA: siehe Planung der Fachingenieure. Maßunstimmigkeiten von Architektenplanung zur Fachingenieurplanung sind der Bauleitung schriftlich mitzuteilen. Eine Haftung infolge mangelnder Überprüfung und daraus folgender Fehler wird nicht übernommen.

ICON

PROJEKT

WERK - Westfalenpark
Eingang Ruhrallee mit Kindermuseum

Stadt:	Dortmund
Gemarkung:	Dortmund
Flur:	024
Flurstück:	408

BAUHERR

Stadt Dortmund vertreten durch die Sport- u. Freizeitbetriebe Dortmund

Straße:	An der Buschmühle 3
Stadt:	44139 Dortmund
Telefon:	231/50-11534
Fax:	231/50-26111
Mail:	iradeva-arndt@stadtdo.de

ARCHITEKT

STATUS
VORABZUG
Entwurfsplanung

PLANINHALT

FSC_Stampflehm_Sued

Plan-Nr.	**WERK_ARCH_5_401_01**
Maßstab	**1:20**
Plangröße	**0,8 / 0,42**
Gezeichnet	**SBDA**
Erstellungsdatum	**2025-10-09**
Index	**B**
Ausgabe	**2026-07-17**

INDEXLISTE

Nr.	Datum	Ges.	Art der Änderung
A	15.04.26		Anpassung: Attika | Rückverankerung | Sockel
B	30.06.26		Anpassung: Ringbalken, Streifbalken, Laibungen Fenster/Tür